

INFORME

"RENDICIÓN DE CUENTAS DE TITULARES POR CESE EN EL CARGO"¹

FINAL²

MUNICIPALIDAD DISTRITAL DE ALTO DE LA ALIANZA

ANEXO N° 6

ALTO DE LA ALIANZA - TACNA – TACNA

12/2022

<p>MUNICIPALIDAD DISTRITAL ALTO DE LA ALIANZA</p> <p>.....</p> <p>Sr. Angel Williams Lanchipa Valdivia</p> <p>ALCALDE</p>
<p>FIRMA DEL TITULAR DE LA ENTIDAD</p> <p>NOMBRES Y APELLIDOS: ANGEL WILLIAMS LANCHIPA VALDIVIA</p> <p>CARGO: ALCALDE</p>

La información registrada en el presente informe tiene la condición de declaración jurada y el que suscribe se responsabiliza por su contenido y los anexos de las cuatro secciones, incluyendo la información de sus unidades ejecutoras.

¹Tipo Informe: a) Por Período Anual o b) Por Cese en el Cargo Aplica solo para Informe de Rendición de Cuentas por Cese en el Cargo para período definido

²Aplica solo para Informe de Rendición de Cuentas por Cese en el Cargo para período definido

INFORME DE RENDICIÓN DE CUENTAS DE TITULARES

1. INFORMACIÓN GENERAL DEL PROCESO DE RENDICIÓN DE CUENTAS DE TITULARES
 - 1.1 Información General del Titular
 - 1.2 Información de los Titulares de las Unidades Ejecutoras
 - 1.3 Misión, Visión, Valores y Organigrama
 - 1.4 Logros Alcanzados en el Periodo de Gestión
 - 1.5 Limitaciones en el Periodo a Rendir
 - 1.6 Recomendaciones de Mejora
2. SECCIÓN I: INFORMACIÓN DE LOS SISTEMAS ADMINISTRATIVOS
3. SECCIÓN II: INDICADORES DE EFICACIA Y OTROS RELACIONADOS A LA ENTIDAD
4. SECCIÓN III: RELACIÓN DE SERVICIOS PÚBLICOS QUE BRINDA LA ENTIDAD
5. SECCIÓN IV: RESULTADOS DE LA GESTIÓN DEL TITULAR POR CADA SERVICIO PÚBLICO
6. ANEXOS



1. INFORMACIÓN GENERAL DEL PROCESO DE RENDICIÓN DE CUENTAS DE TITULARES.

1.1 Información General de Titular de Pliego.

Código de la Entidad	2708		
Nombre de la entidad	MUNICIPALIDAD DISTRITAL DE ALTO DE LA ALIANZA		
Apellidos y Nombres del Titular de la entidad	LANCHIPA VALDIVIA ANGEL WILLIAMS		
Cargo del Titular	ALCALDE		
Tipo de documento de identidad	DNI		
N° de documento de identidad	00447670		
Teléfonos:	952977761		
Correo Electrónico	ANGEL_LV73@HOTMAIL.COM		
Tipo de informe	POR CESE EN EL CARGO		
INFORME A REPORTAR			
Fecha de inicio de gestión:	01/01/2019	Nro. Documento de Nombramiento / Designación	Resolución 0130-2019-JNE
Fecha de cese de gestión:	31/12/2022	Nro. Documento de Cese de corresponder	0
Fecha de inicio del periodo reportado:	01/01/2022	Fecha de corte del periodo reportado	31/12/2022
Fecha de Generación (*):	30/12/2022 04:12:38 p.m.		

(*) El Aplicativo Informático llenará dicho campo de forma automática al término del proceso.

1.2 Información de los Titulares de las Unidades Ejecutoras



Titulares de las Unidades Ejecutoras que intervienen en la elaboración del Informe					
N°	Unidad ejecutora	Tipo y N° de documento de Identidad	Apellidos y nombres	Fecha de Inicio en el cargo	Remitió Información (si/no)
No se encontraron registros.					

Comentarios

1.3 Misión, Visión, Valores y Organigrama

a. Misión

BRINDAR SERVICIOS PUBLICOS DE CALIDAD EN EL DISTRITO ALTO DE LA ALIANZA, SEGURO Y ORDENADO A TRAVÉS DE UNA GESTIÓN PARTICIPATIVA, INLCUSIVA, TRANSPARENTE, RESPONSABLE, EFICIENTE, MODERNA Y CON SENSIBILIDAD FRENTE A LAS NECESIDADES Y ASPIRACIONES DE LA POBLACIÓN.

b. Visión

POBLACIÓN DEL DISTRITO ALTO DE LA ALIANZA, CON SERVICIOS DE CALIDAD, SEGURA Y ORDENADA, TRANSPARENTE SIN CORRUPCIÓN, GENERADORA DE EMPLEO Y CON CAPACIDAD PRODUCTIVA ALTAMENTE COMPETITIVA.

c. Valores

DESARROLLO SOSTENIBLE

- CALIDAD DE LOS SERVICIOS BÁSICOS
- CAPACITACIÓN A LOS SERVICIOS PÚBLICOS CON ÉTICA Y VALORES
- ARTICULACIÓN DE LAS INSTITUCIONES PÚBLICAS Y PRIVADAS
- CAPACIDADES PRODUCTIVAS CON INNOVACIÓN TECNOLÓGICA
- INFRAESTRUCTURA DE SERVICIOS BÁSICOS Y VIAL DE CALIDAD
- MEJORAR LA CALIDAD AMBIENTAL EN EL DISTRITO
- REDUCCIÓN DE VULNERABILIDAD DE RIESGO ANTE DESASTRES NATURALES

d. Organigrama

PRIMER NIVEL ORGANIZACIONAL

ALTA DIRECCIÓN

CONSEJO MUNICIPAL

ALCALDÍA

GERENCIA MUNICIPAL

ÓRGANOS CONSULTIVOS

CONSEJO DE COORDINACIÓN LOCAL DISTRITAL

COMITÉ DISTRITAL DE DEFENSA CIVIL

COMITÉ DISTRITAL DE SEGURIDAD CIUDADANA

COMITÉ VASO DE LECHE

JUNTA DE DELEGADOS VECINALES COMUNALES

ÓRGANO DE CONTROL INSTITUCIONAL

ÓRGANO DE CONTROL INTERNO

ÓRGANO DE DEFENSA JURÍDICA

PROCURADURÍA PÚBLICA MUNICIPAL

SEGUNDO NIVEL ORGANIZACIONAL

ÓRGANOS DE ADMINISTRACIÓN INTERNA

GERENCIA DE ASESORÍA JURÍDICA

GERENCIA DE PLANEAMIENTO Y PRESUPUESTO

GERENCIA DE ADMINISTRACIÓN

TERCER NIVEL ORGANIZACIONAL

UNIDADES ORGÁNICAS DE LOS ÓRGANOS DE ADMINISTRACIÓN INTERNA

SUB GERENCIA DE PLANEAMIENTO Y PRESUPUESTO

SUB GERENCIA DE PROGRAMACIÓN DE INVERSIONES

SUB GERENCIA DE PERSONAL

SUB GERENCIA DE ABASTECIMIENTO

SUB GERENCIA DE CONTABILIDAD Y TESORERÍA

TERCER NIVEL ORGANIZACIONAL

SUB GERENCIA DE TECNOLOGÍAS DE LA INFORMACIÓN

SUB GERENCIA DE FORMULACIÓN DE PROYECTOS DE INVERSIÓN

SUB GERENCIA DE SUPERVISIÓN Y LIQUIDACIONES DE OBRAS



SUB GERENCIA DE ADMINISTRACIÓN TRIBUTARIA
ÓRGANOS DE LÍNEA
GERENCIA DE DESARROLLO ECONÓMICO Y SOCIAL
GERENCIA DE DESARROLLO URBANO
TERCER NIVEL ORGANIZACIONAL
UNIDADES ORGÁNICAS DE LÍNEA
GERENCIA DE DESARROLLO ECONÓMICO Y SOCIAL
-SUB GERENCIA DE DESARROLLO ECONÓMICO
- SUB GERENCIA DE DESARROLLO SOCIAL
-SUB GERENCIA DE GESTIÓN AMBIENTAL
-ÁREA DE SEGURIDAD CIUDADANA
GERENCIA DE DESARROLLO URBANO
-SUB GERENCIA DE PLANEAMIENTO URBANO, CATASTRO, TRANSPORTE Y MARGESÍ
-SUB GERENCIA DE ESTUDIOS
-SUB GERENCIA DE EJECUCIÓN DE OBRAS
CUARTO NIVEL ORGANIZACIONAL
PLATAFORMA DE ATENCIÓN AL VECINO Y ARCHIVO

IMAGEN INSTITUCIONAL
REGISTRO CIVIL
ÁREA DE RECAUDACIÓN
ÁREA DE FISCALIZACIÓN Y CONTROL
ÁREA DE EJECUTORIA COACTIVA

ÁREA DE ALMACÉN
ÁREA DE ADQUISICIONES
ÁREA DE PATRIMONIO
ÁREA DE PROMOCIÓN EMPRESARIAL
ÁREA DE COMERCIALIZACIÓN

ASISTENCIA ALIMENTARIA
PROMOCIÓN SOCIAL

DEMUNA

PARTICIPACIÓN VECINAL, EDUCACIÓN, CULTURA Y DEPORTE
ÁREA DE SECRETARÍA TÉCNICA DE DEFENSA CIVIL



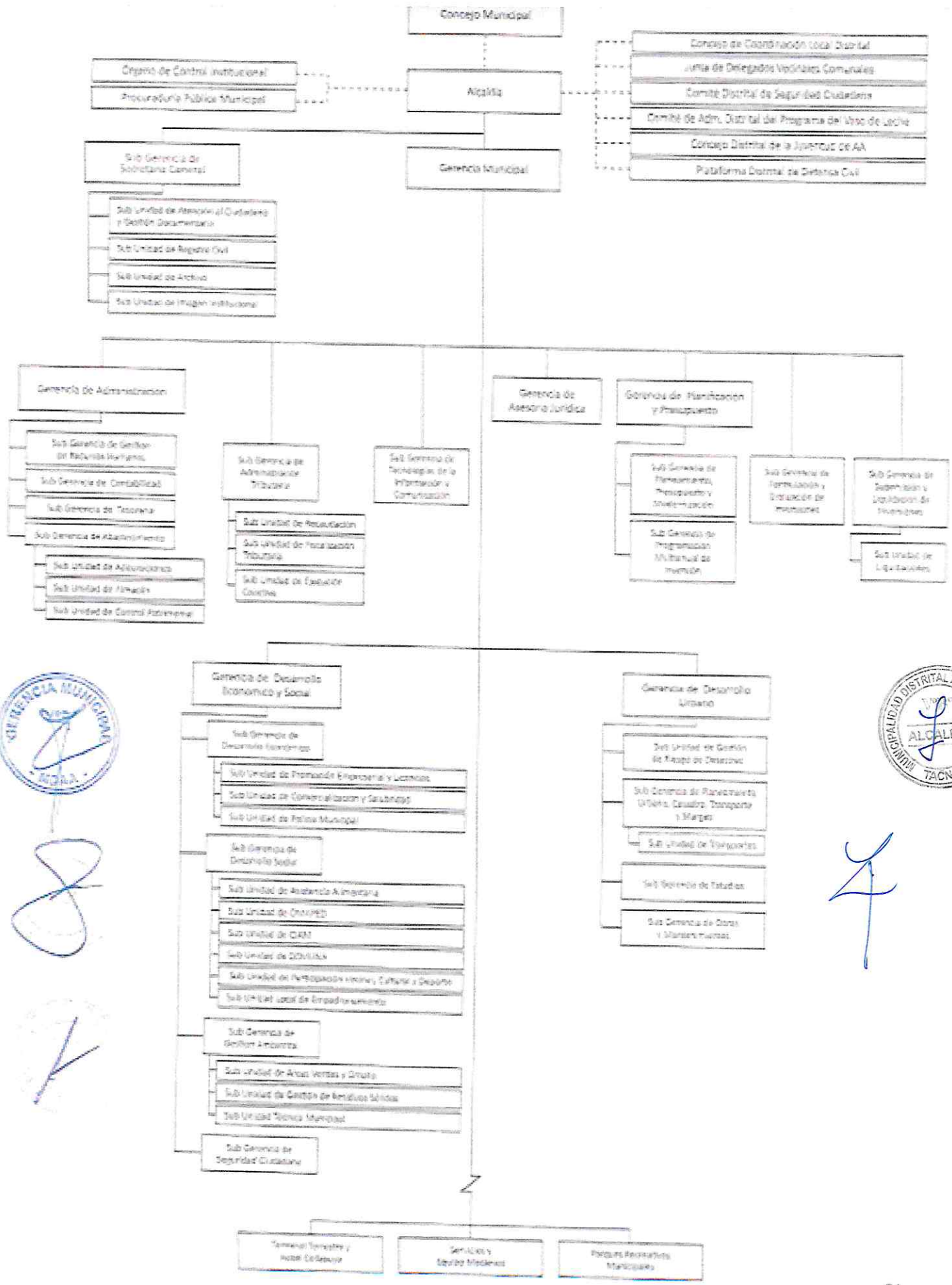

Handwritten signature in blue ink.

Handwritten signature in blue ink.



Handwritten signature in blue ink.

1.4 Logros Alcanzados en el Periodo de Gestión

ALTA EJECUCIÓN PRESUPUESTAL EN INVERSIONES
CULMINACION DE INVERSIONES EN DISTINTOS SECTORES ECONÓMICOS
ACTUALIZACIÓN DE PRINCIPALES DOCUMENTOS DE GESTIÓN - ESTRUCTURA ORGÁNICA, ROF, TUPA
IMPLEMENTACIÓN DE DIVERSAS UNIDADES ORGÁNICAS CON MAQUINARIA, EQUIPOS, VEHÍCULOS,
MOBILIARIOS, ETC. PARA UNA MEJOR PRESTACIÓN DE LOS SERVICIOS PÚBLICOS

1.5 Limitaciones en el Periodo a Rendir

LIMITADA ATENCIÓN DE SERVICIOS PUBLICOS DURANTE TODO EL PERÍODO DE LA PANDEMIA DEL COVID19
ESTRUCTURA DE COSTOS DESACTUALIZADA

1.6 Recomendaciones de Mejora

CONTINUACION CON LA ACTALIZACION DE DOCUMENTOS DE GESTION - CAP, MPP Y CLASIFICADOR DE
CARGOS
DAR PRIORIDAD A LOS PROYECTOS DE INVERSIÓN DE CONTINIDAD Y PROGRAMADOS EN EL PMI
ACTUALIZAR EL PLAN DE DESARROLLO LOCAL CONCERTADO DEL DISTRITO



A handwritten signature in blue ink, consisting of a stylized 'L' and 'A' followed by a vertical line.

2. SECCIÓN I: INFORMACIÓN DE LOS SISTEMAS ADMINISTRATIVOS

Comprende la información relevante de los 11 Sistemas Administrativos del Estado mediante los cuales se organizan las actividades de la administración pública y que tienen por finalidad promover la eficacia y eficiencia siendo de aplicación nacional; Planeamiento Estratégico, Presupuesto Público, Inversión Pública, Abastecimiento, Contabilidad, Tesorería, Endeudamiento Público, Gestión de Recursos Humanos, Defensa Judicial del Estado, Control y Modernización de la Gestión Pública.

1. Sistema Nacional de Planeamiento Estratégico

1.1. Información General del PEI

Horizonte temporal del PEI

Año Inicio	2021	Año Fin	2023
Resolución que aprueba el PEI vigente	s/N	Fecha de resolución	0
Informe técnico CEPLAN	s/N	Fecha de informe técnico	0
Cantidad Objetivos Estratégicos Institucionales del PEI	6	Cantidad objetivos estratégicos Institucionales del PEI con ejecución presupuestal	6
Link del PEI en el Portal de Transparencia Estándar	https://www.transparencia.gob.pe/enlaces/pte_enlaces.aspx?id_entidad=11734#.X1pLPZ5KIuK		

1.2. Presupuesto asignado a Objetivos Estratégicos Institucionales del Plan Estratégico Institucional (PEI)

N°	Código de OEI	Descripción del OEI	POI Modificado consistente con el PIA	POI Anual Modificado (PIM)	POI Anual Modificado (en ejecución)
1	OEI.02	FORTALECER LAS CAPACIDADES DEL GOBIERNO LOCAL	5,642,726.00	5,642,726.00	4,442,594.00
2	OEI.04	COBERTURAR Y MEJORAR LA INFRAESTRUCTURA DE LOS SERVICIOS BASICOS Y VIAL	13,176,258.00	13,176,258.00	10,727,352.00
3	OEI.01	PROMOVER EL DESARROLLO SOCIAL Y BIENESTAR DE LA POBLACION	5,974,799.00	5,974,799.00	4,232,213.00



4	OEI.03	FOMENTAR LA GENERACION DE EMPLEO FORMAL Y DE CALIDAD	7,926,658.00	7,926,658.00	7,926,658.00
5	OEI.06	PROTECCIÓN DE LA POBLACIÓN Y SUS MEDIOS DE VIDA FRENTE A PELIGROS DE ORIGEN NATURAL Y ANTROPICOS	2,981,664.00	2,981,664.00	1,981,664.00
6	OEI.05	MEJORAR LA GESTIÓN AMBIENTAL EN EL DISTRITO	6,944,994.00	6,944,994.00	5,944,994.00

Nota:

A y B provienen de la información PEI.

C, D y E, provienen de la información del POI.

A, B, C, D y E pueden obtenerse al exportar el archivo Excel del aplicativo Ceplan V.01 con usuario admfin de Pilego (Menu: Reportar/Exportar/Exportar todos los Usos/Generar por AO Anual 2022/Descargar)

Reglas:

C es el valor de la columna Total Fn(CS) de información del POI y se agrupa por objetivo estratégico y pilego presupuestal.

D es el valor de la columna Total Fn(EE) de información del POI y se agrupa por objetivo estratégico y pilego presupuestal.

E es el valor de la columna Total Fn(ET) de información del POI y se agrupa por objetivo estratégico y pilego presupuestal.

1.3. Cumplimiento de metas de Indicadores de Objetivos Estratégicos Institucionales del Plan Estratégico Institucional (PEI)

N°	Código de OEI	Código del Indicador	Nombre del Indicador	Parametro de Medición	Sentido Esperado o del Indicador	Línea Base Año (*)	Línea Base Valor (**)	Valor esperado del Indicador al final del periodo reportado (***)	Valor obtenido del Indicador al final del periodo reportado (***)	% de avance del Indicador en el periodo reportado	Comentario sobre el valor obtenido
	A	B	C	D	E	F	G	H	I	J	K
1	OEI.06	AEI.06.02	POBLACIÓN CON PRACTICAS SEGURAS PARA LA RESILENCIA	% PERSONAS CON CAPACIDAD DE RESPUESTA	ASCENDENTE	2018	20.00	24.50	24.50	100.00	EN PROCESO DE LOGRO
2	OEI.02	AEI.02.02	ACTUALIZAR LOS DOCUMENTOS DE GESTIÓN	PROCESO DE TRANSITO A SERVIR	DESCENDENTE	2018		5.00	0.00	0.00	NO LOGRADO



3	OEI.02	AEI.02.03	PROMOVER LA PARTICIPACIÓN DE LAS ORGANIZACIONES BASE	CONVENIOS	ASCENDENTE	2018		2.00	1.00	50.00	EN PROCESO
4	OEI.06	AEI.06.01	PERSONAS CON FORMACIÓN Y CONOCIMIENTO EN GESTIÓN DE RIESGO DE DESASTRES	% DE POBLACIÓN PREPARADA	ASCENDENTE	2018		2.35	2.35	100.00	LOGRADO
5	OEI.05	AEI.05.02	FISCALIZACIÓN DE AGENTES CONTAMINANTES DEL MEDIO AMBIENTE	NUMERO DE SANCIONES	DESCENDENTE	2018		3.00	0.00	0.00	NO LOGRADO
6	OEI.04	AEI.04.02	ACTUALIZAR EL CATASTRO URBANO	% ACTUALIZACIÓN DEL CATASTRO URBANO	DESCENDENTE	2018		40.00	0.00	0.00	NO LOGRADO
7	OEI.01	AEI.01.02	PROMOVER LOGROS DE APRENDIZAJE DE ESTUDIANTES	% ALUMNOS DE SEGUNDO GRADO DESEMPEÑO	ASCENDENTE	2018	64.00	69.00	69.00	100.00	EN PROCESO DE LOGRO
8	OEI.05	AEI.05.01	MANEJO INTEGRAL DE RESIDUOS SOLIDOS	VOLUMEN DE RESIDUOS SOLIDOS TM3	ASCENDENTE	2018	5,835.00	6,065.00	6,065.00	100.00	EN PROCESO DE LOGRO
9	OEI.03	AEI.03.02	PROMOVER EL DESARROLLO DE LA COMPETITIVIDAD DE LAS MYPES	NUMERO DE PEQUEÑOS EMPRENDEDORES	DESCENDENTE	2018		25.00	5.00	20.00	NO LOGRADO



10	OEI.05	AEI.05.03	PLAN ANUAL DE EVALUACIÓN Y FISCALIZACIÓN AMBIENTAL	EVALUACIÓN	ASCENDENTE	2018	1.00	2.00	2.00	100.00	LOGRADO
11	OEI.03	AEI.03.01	IDENTIFICAR Y PROMOVER LAS OPORTUNIDADES DE INVERSIÓN EN COMERCIO	NUMERO DE LICENCIAS DE FUNCIONAMIENTO	ASCENDENTE	2018	85.00	190.00	190.00	100.00	EN PROCESO DE LOGRO
12	OEI.03	AEI.01.03	AUMENTAR LA COBERTURA SOSTENIBLE DE SERVICIOS DE SANEAMIENTO	% COBERTURA DE SERVICIOS BASICOS	ASCENDENTE	2018	90.00	93.00	93.00	100.00	EN PROCESO DE LOGRO
13	OEI.03	AEI.03.03	CAPACITAR A LOS JOVENES EN ACTIVIDADES PRODUCTIVAS	NUMERO DE CAPACITACIONES AÑO	DESCENDENTE	2018		1.00	0.00	0.00	NO LOGRADO
14	OEI.02	AEI.02.01	MODERNIZAR LOS SISTEMAS ADMINISTRATIVOS	% UNIDADES ORGANICAS IMPLEMENTADAS	ASCENDENTE	2018		40.00	40.00	100.00	EN PROCESO DE LOGRO
15	OEI.04	AEI.04.03	RENOVACIÓN DE REDES DE AGUA POTABLE Y ALCANTARILLADO	PROYECTOS POR AÑO	ASCENDENTE	2018		2.00	4.00	100.00	LOGRADO



16	OEI.06	AEI.06.03	DESARROLLO DE INSTRUMENTOS ESTRATEGICOS PARA LA GESTIÓN DE RIESGO DE DESASTRES	DOCUMENTOS APROBADOS	ASCENDENTE	2018		2.00	1.00	50.00	EN PROCESO DE LOGRO
17	OEI.04	AEI.04.01	FORMULAR EL PLAN DE DESARROLLO URBANO	PDU APROBADO	DESCENDENTE	2018		1.00	0.00	0.00	NO LOGRADO
18	OEI.01	AEI.01.01	REDUCIR LA ANEMIA INFANTIL EN NIÑOS Y NIÑAS DE 6 A 35 MESES	PORCENTAJE	ASCENDENTE	2018	2.50	2.30	2.30	100.00	EN PROCESO DE LOGRO

Nota:

Columnas A hasta la J provienen de la información PEI. Se obtiene del Anexo B-2 del PEI del reporte de seguimiento del aplicativo Ce-plan V.01 (con usuario admin de Pilago) o las fichas técnicas de los indicadores.

(*) Línea Base Año: Indicar el año en que se realizó la primera medición del indicador.

(**) Línea Base Valor: Es el valor del indicador de objetivo estratégico previo a la entrada en vigor del Plan Estratégico Institucional de la Entidad.

(***) Información comprenda el año de la rendición solicitada.

Reglas:

Columnas A hasta la J provienen de la información PEI.

Si el año de reporte aún se encuentra en curso, en la columna I se registra el valor obtenido hasta el último mes del año de reporte en el que se cuenta con información.

El porcentaje de avance se calcula como el valor de la columna I entre la columna H, multiplicado por cien, (I/H)*100, cuando el scantillo esperado del indicador es ascendente; y (H/I)*100 cuando el scantillo esperado del indicador es descendente.

En la columna K se registra cualquier comentario necesario sobre la fuente o cómo se obtuvo el valor obtenido o avance parcial del indicador.

2. Sistema Nacional de Presupuesto Público

N°	Unidad Ejecutora Presupuestal	Año	PIA	PIM	Compromiso	Devengado	Girado	% Compromiso	% Devengado	% Girado
	A	B	C	D	E	F	G	H	I	J
	TOTAL GENERAL		32,015,101.00	44,575,361.00	30,848,313.36	25,314,251.68	24,775,713.28	69.2	56.8	55.6



1	MUNICIPALIDAD DISTRICTAL DE ALTO DE LA ALIANZA	2022	32,015,101.00	44,575,361.00	30,848,313.36	25,314,251.68	24,775,713.28	69.2	56.8	55.6
---	--	------	---------------	---------------	---------------	---------------	---------------	------	------	------

Ver Anexo 2.1 al 2.4 (Adjunto en PDF)

Nota: Se toman en consideración las denominaciones usadas en sistema de consulta amigable del SAF.

Legenda:

A: Nombre de la Unidad Ejecutora Presupuestal

B: Año

C: Presupuesto Institucional de Apertura

D: Presupuesto Institucional Modificado

E: Compromiso

F: Devengado

G: Girado

H: Avance % Compromiso

I: Avance % Devengado

J: Avance % Girado

3. Sistema Nacional de Programación Multianual y Gestión de Inversiones

3.1. Inversión pública (IP)

N°	Unidad Ejecutora Presupuestal	Cantidad total de IP cerradas	Cantidad total de las IP activas a la fecha de corte	Pago total de las IP activas a la fecha de corte	Saldo de las IP activas a la fecha de corte
	TOTAL GENERAL	39.00	132,631,023.21	38,727,501.74	93,952,051.37
1	MUNICIPALIDAD DISTRICTAL DE ALTO DE LA ALIANZA	39.00	132,631,023.21	38,727,501.74	93,952,051.37

Ver Anexo 3.1 (Adjunto en PDF)

Nota: En donde corresponda, se toman en consideración las denominaciones usadas en sistema de consulta avanzada del MEF, debido a la variación de tipos de formatos que existen en el Banco de Inversiones

Reglas: La cantidad de inversiones que forman parte del reporte, se conforma de todas las inversiones en estado Activo a la fecha de corte, más las inversiones en estado Cerrado de nro. de período a fundir

3.2. Obras públicas (OP)

N°	Unidad Ejecutora Presupuestal	Cantidad total de OP	Cantidad de OP en ejecución	Cantidad de OP sin ejecución	Cantidad de OP paralizadas	Cantidad de OP culminadas	Costo Total Final de la OP	Monto Total Pagado	Saldo Por Pagar
	A	B	C	D	E	F	G	H	I
	TOTAL GENERAL	34.00	15.00	0.00	0.00	19.00	215,987,428.36	91,161,789.35	125,936,747.35



1	MUNICIPALIDAD DISTRITAL DE ALTO DE LA ALIANZA	34.00	15.00	0.00	0.00	19.00	215,987,428.36	91,161,789.35	125,936,747.35
---	---	-------	-------	------	------	-------	----------------	---------------	----------------

Ver Anexo 3.2 (Adjunto en PDF)

Legenda

Registrar la suma de los literales a, b, f, y g (Ver Anexo 3.2 Otras Publicaciones Item E)

a.- En proceso de contratación, si ya se convocó.

b.- Con firma del Contratado, pero sin inicio de ejecución.

f.- Con Recepción, cuando se cuente con el Acta de Recepción de Obra firmada por la Comisión de Recepción.

g.- Con Liquidación, cuando se cuente con el documento de aprobación.

4. Sistema Nacional de Contabilidad

INFORMACIÓN FINANCIERA

4.1 Estado de situación Financiera

N°	Unidad Ejecutora Presupuestal	Activo Corriente	Activo No Corriente	TOTAL ACTIVO	Pasivo Corriente	Pasivo No Corriente	Patrimonio	TOTAL PASIVO Y PATRIMONIO
1	MUNICIPALIDAD DISTRITAL DE ALTO DE LA ALIANZA	55,398,283.46	258,302,917.17	31,370,120.06 3.00	7,256,181.51	1,021,387.56	305,423,631.56	313,701,200.63

4.2 Estado de Gestión

N°	Unidad Ejecutora Presupuestal	Ingresos	Costos y Gastos	RESULTADO DEL EJERCICIO SUPERAVIT (DEFICIT)
1	MUNICIPALIDAD DISTRITAL DE ALTO DE LA ALIANZA	49,552,953.43	-11,040,258.27	38,512,695.16

Ver Anexo 4.2: EF-2 (Adjunto en PDF)

4.3 Estado de Cambios de Patrimonio Neto

N°	Unidad Ejecutora Presupuestal	Hacienda Nacional	Hacienda Nacional Adicional	Resultados No Realizados	Reservas	Resultados Acumulados	TOTAL
1	MUNICIPALIDAD DISTRITAL DE ALTO DE LA ALIANZA	208,016,451.76	0.00	19,231,290.53	0.00	0.00	0.00

Ver Anexo 4.3: EF-3 (Adjunto en PDF)

4.4 Estado de Flujos de Efectivo



N°	Unidad Ejecutora Presupuestal	A. Actividades de Operación			B. Actividades de Inversión			C. Actividades de Financiamiento			D. Total Aumento (Disminución) del Efectivo y Equivalente al efectivo	E. Diferencia de Cambio	F. Saldo Efectivo y Equivalente al Inicio del ejercicio	G. Saldo Efectivo y Equivalente al finalizar el ejercicio
		Entradas de Efectivo	Salidas de Efectivo	Aumento (disminución) Efectivo y Equivalente al Efectivo	Entradas de Efectivo	Salidas de Efectivo	Aumento (Disminución) Efectivo y Equivalente al Efectivo	Entradas de Efectivo	Salidas de Efectivo	Aumento (Disminución) Efectivo y Equivalente al Efectivo				
1	MUNICIPALIDAD DISTRITAL DE ALTO DE LA ALIANZA	48,696.9 57.14	9,663.99 6.99	39,032.9 60.15	0.00	16,492.9 99.49	16,492.9 99.49	0.00	0.00	0.00	22,539.9 60.66	0.00	22,048.9 69.35	44,588.9 30.01

4.5 Estado de la Depuración y Sinceramiento

Ver Anexo 4.5: (Adjunto en PDF)



5. Sistema Nacional de Tesorería

5.1. Cartas Fianzas Vigentes

N°	Unidad Ejecutora Presupuestal	Cantidad Total de Cartas Fianza (*)
TOTAL GENERAL		7.00
1	MUNICIPALIDAD DISTRITAL DE ALTO DE LA ALIANZA	7.00

Ver Anexo 5.1 (Adjunto en PDF)

(*) Indicar la cantidad de carta fianza vigentes hasta la fecha de corte, asimismo, deberá incluir aquellas cartas fianzas que se encuentran proceso de renovación.

5.2. Documentos Valorados en Custodia

N°	Unidad Ejecutora Presupuestal	Cantidad de Letras (*)	Cantidad de Pagarés (*)	Cantidad de Facturas negociables (*)	Cantidad de otros documentos (*)
TOTAL GENERAL		0.00	0.00	0.00	0.00
1	MUNICIPALIDAD DISTRITAL DE ALTO DE LA ALIANZA	0.00	0.00	0.00	0.00

Ver Anexo 5.2 (Adjunto en PDF)

(*) Indicar la cantidad de documentos valorados en custodia hasta la fecha de corte.

5.3. Fideicomisos

N°	Unidad Ejecutora Presupuestal	Cantidad de Cuentas de Fideicomiso (*)
TOTAL GENERAL		0.00
1	MUNICIPALIDAD DISTRITAL DE ALTO DE LA ALIANZA	0.00

Ver Anexo 5.3 (Adjunto en PDF)

(*) Indicar la cantidad de cuentas de fideicomiso que tenga la entidad a la fecha de corte.

5.4. Saldos de Cuentas

N°	Unidad Ejecutora Presupuestal	Cantidad de Cuentas (*)
TOTAL GENERAL		26.00
1	MUNICIPALIDAD DISTRITAL DE ALTO DE LA ALIANZA	26.00

Ver Anexo 5.4 (Adjunto en PDF)

(*) Indicar la cantidad de cuentas bancarias que tenga la entidad en: Empresas bancarias, entidades financieras estatales, empresas financieras, cajas municipales de ahorros y créditos, cajas de crédito y popular, cajas rurales de ahorro y crédito. Asimismo, debe indicar la Cuenta Única de Tesoro (CUT).

5.5. Titulares y Suplentes de las Cuentas

N°	Unidad Ejecutora Presupuestal	Cantidad de Titulares (*)	Cantidad de Suplentes (*)
TOTAL GENERAL		2.00	2.00
1	MUNICIPALIDAD DISTRITAL DE ALTO DE LA ALIANZA	2.00	2.00



Ver Anexo 5.5 (Añunio en PDF)

(*) Indicar la cantidad de responsables con la condición de titular o suplente de las cuentas bancarias.

5.6. Últimos Giros realizados

N°	Unidad Ejecutora Presupuestal	Cantidad de Últimos Documentos Girados en la Fecha de Corte (*)
	TOTAL GENERAL	8.00
1	MUNICIPALIDAD DISTRITAL DE ALTO DE LA ALIANZA	8.00

Ver Anexo 5.6 (Añunio en PDF)

(*) Se deberá indicar la cantidad de giros donde se cancela total o parcialmente la obligación devengada. Reportar: Último mes de la fecha de corte.

6. Sistema Nacional de Endeudamiento

6.1. Operación de Endeudamiento - Préstamos

N°	Unidad Ejecutora Presupuestal	Cantidad de Contratos de Préstamos
	TOTAL GENERAL	0.00
1	MUNICIPALIDAD DISTRITAL DE ALTO DE LA ALIANZA	0.00

Ver Anexo 6.1 (Segun formato añunio por PDF)

7. SISTEMA NACIONAL DE ABASTECIMIENTO

7.1. Procedimientos de Selección

Información por Pliego

N°	Objeto Contractual	Total Valor Referencial / Valor Estimado en soles S/.	Cantidad de Procedimiento de selección (Vigentes)	Cantidad de Procedimiento de selección (adjudicadas o consentidas)
		A	B	C
	TOTAL GENERAL	14,974,396.00	3.00	59.00
1	BIEN	11,228,135.00	1.00	48.00
2	OBRA	2,050,365.00	1.00	1.00
3	SERVICIO	1,695,896.00	1.00	10.00

Legenda

A: Total Valor Referencial / Valor Estimado en soles por Objeto Contractual.

B: Cantidad de Convocatorias o Procesos de Selección Vigentes a la fecha de corte.

C: Cantidad de Convocatorias adjudicadas o consentidas con Buena Pro a la fecha de corte.

Información por Unidad Ejecutora



N°	Unidad Ejecutora Presupuestal	Objeto Contractual	Total Valor Referencial / Valor Estimado en soles S/.	Cantidad de Procedimiento de selección (Vigentes)	Cantidad de Procedimiento de selección (adjudicadas o consentidas)
	A	B	C	D	E
	TOTAL GENERAL		14,974,396.00	3.00	59
1	MUNICIPALIDAD DISTRITAL DE ALTO DE LA ALIANZA	BIEN	11,228,135.00	1.00	48
2	MUNICIPALIDAD DISTRITAL DE ALTO DE LA ALIANZA	OBRA	2,050,365.00	1.00	1
3	MUNICIPALIDAD DISTRITAL DE ALTO DE LA ALIANZA	SERVICIO	1,695,896.00	1.00	10

Ver Anexo 7.1 (Adjunto en PDF)

Legenda:

A: Nombre de Ejecutora Individual

B: Tipo de objeto (Bien, Consultoría de Obra, Servicio)

C: Cantidad de Convocatorias o Procesos de Selección

D: Valor Referencial / Valor Estimado en soles S/.

E: Cantidad de Convocatorias adjudicadas o consentidas con Buena Pro

7.2. Contratos

Información por Pliego

N°	Objeto Contractual	Número total de contratos vigentes	Monto de Contratos S/.
1	BIEN	10.00	6,836,404.96
2	SERVICIO	1.00	552,000.00

Información por Unidad ejecutora

N°	Unidad Ejecutora Presupuestal	Objeto Contractual	Número total de contratos vigentes	Monto en soles S/.
	TOTAL GENERAL		11.00	7,388,404.96
1	MUNICIPALIDAD DISTRITAL DE ALTO DE LA ALIANZA	BIEN	10.00	6,836,404.96
2	MUNICIPALIDAD DISTRITAL DE ALTO DE LA ALIANZA	SERVICIO	1.00	552,000.00

Ver Anexo 7.2.1 y 7.2.2 (Adjunto en PDF)

7.3. Bienes inmuebles y predios

N°	Unidad Ejecutora Presupuestal	Cantidad Inmuebles y Predios Propios	Cantidad Inmuebles y Predios alquilados	Cantidad Inmuebles y Predios con Administración Gratuita (Afectación en Uso)	Cantidad Inmuebles y Predios bajo otros derechos	Total de Inmuebles y Predios
	TOTAL GENERAL	65,000	0,000	45,000	71,000	181,000

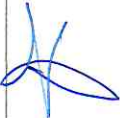

1	MUNICIPALIDAD DISTRITAL DE ALTO DE LA ALIANZA	65.00	0.00	45.00	71.00	181.00
---	---	-------	------	-------	-------	--------

Ver Anexo 7.3. (Adjunto en PDF)

7.4. Bienes Muebles: Cumplimiento con Ente Rector de Bienes Muebles - MEF

N°	Unidad Ejecutora Presupuestal	Verificación de Cumplimiento Legal	SI/NO	Rendición de Cuentas / Motivos de la no presentación o no realización
1	MUNICIPALIDAD DISTRITAL DE ALTO DE LA ALIANZA	¿Ha cumplido con presentar el Inventario patrimonial de bienes muebles correspondiente al último año fiscal, al MEF?(1)	SI	
2	MUNICIPALIDAD DISTRITAL DE ALTO DE LA ALIANZA	¿Ha cumplido con realizar el Inventario masivo en el almacén en lo correspondiente al último año fiscal?(2)	SI	

N° 1

Base Normativa

- Decreto Legislativo N° 1439, Decreto Legislativo del Sistema Nacional de Abastecimiento.
- Reglamento del Decreto Legislativo N° 1439, Decreto Legislativo del Sistema Nacional de Abastecimiento aprobado mediante el Decreto Supremo N° 217-2019-EF.
- Directiva N° 006-2021-EF/54.01, Directiva para la gestión de bienes muebles patrimoniales en el marco del Sistema Nacional de Abastecimiento*.
- Decreto Legislativo N° 1439, Decreto Legislativo del Sistema Nacional de Abastecimiento.
- Reglamento del Decreto Legislativo N° 1439, Decreto Legislativo del Sistema Nacional de Abastecimiento aprobado mediante el Decreto Supremo N° 217-2019-EF.
- Directiva N° 004-2021-EF/54.01, Directiva para la gestión de Abastecimiento y distribución de Bienes Muebles*.

2

7.5. Bienes Muebles Por Grupo y Clase

N°	Unidad Ejecutora Presupuestal	Grupo	Clase	Cantidad Total por Grupo/Clase		
				D	E	
	TOTAL GENERAL	B	C	302.00		302.00
1	MUNICIPALIDAD DISTRITAL DE ALTO DE LA ALIANZA	AIRE ACONDICIONADO Y REFRIGERACIÓN	EQUIPO DE AIRE ACONDICIONADO Y REFRIGERACIÓN	18.00		18.00
2	MUNICIPALIDAD DISTRITAL DE ALTO DE LA ALIANZA	ELECTRICIDAD Y ELECTRÓNICA	EQUIPO DE ELECTRICIDAD Y ELECTRÓNICA	11.00		11.00
3	MUNICIPALIDAD DISTRITAL DE ALTO DE LA ALIANZA	INSTRUMENTO DE MEDICIÓN	EQUIPO INSTRUMENTOS DE MEDICIÓN	1.00		1.00
4	MUNICIPALIDAD DISTRITAL DE ALTO DE LA ALIANZA	MAQUINARIA, VEHICULOS Y OTROS	EQUIPO OTRAS ESPECIALIDADES	44.00		44.00
5	MUNICIPALIDAD DISTRITAL DE ALTO DE LA ALIANZA	OFICINA	CÓMPUTO	20.00		20.00
6	MUNICIPALIDAD DISTRITAL DE ALTO DE LA ALIANZA	OFICINA	EQUIPO DE OFICINA	71.00		71.00
7	MUNICIPALIDAD DISTRITAL DE ALTO DE LA ALIANZA	OFICINA	MOBILIARIO DE OFICINA	87.00		87.00



8	MUNICIPALIDAD DISTRITAL DE ALTO DE LA ALIANZA	SEGURIDAD INDUSTRIAL	EQUIPO DE SEGURIDAD INDUSTRIAL	46.00	46.00
9	MUNICIPALIDAD DISTRITAL DE ALTO DE LA ALIANZA	TELECOMUNICACIONES	EQUIPO DE TELECOMUNICACIONES	4.00	4.00

Ver Anexo 7.4 Muebles (Adjunto en PDF)

Ver Anexo 7.5 Vehículos/Maquinarias (Adjunto en PDF)

LEYENDA GRUPO

A: Nombre de Ejecutora Presupuestal

B: 04 Agricultura y Pecuaria
11 Aire Acondicionado y Refrigeración
18 Animales
25 Asco y Limpieza
32 Cocina y Comedor
04 Aereonave
08 Computo
22 Equipo
29 Ferrocarril
36 Maquinaria Pesada
Cantidad Total por Grupo

C: Cantidad Total por grupo adquiridos por la gestión

D: 39 Cultura Y Arte
46 Electricidad Y Electronica
53 Hospitalización
60 Instrumento De Medición
50 Maquina
64 Mobiliario
71 Navio o Arma De Defensa Naval
78 Producción Y Seguridad
82 Vehículo

E: 67 Maquinaria Vehículos Y Otros
74 Oficina
81 Recreación Y Deporte
88 Seguridad Industrial
93 Telecomunicaciones

7.6. Aplicativos Informáticos de la entidad.

N°	Unidad Ejecutora Presupuestal	Cantidad Total de Aplicativos Informáticos	Cantidad Desarrollados o Adquiridos en la Gestión
1	MUNICIPALIDAD DISTRITAL DE ALTO DE LA ALIANZA	15.00	11.00

Ver Anexo 7.6 (Adjunto en PDF)

7.7. Licencias de software.

N°	Unidad Ejecutora Presupuestal	Tipos de Licencia de Software	Cantidad Total	Cantidad adquirida en la Gestión
1	MUNICIPALIDAD DISTRITAL DE ALTO DE LA ALIANZA	B	3	3.00
			C	D

Legenda

A Nombre de Ejecutora Presupuestal

B Descripción de La Licencia De Software

C Cantidad Total por Tipo De Licencias

D Cantidad Total adquirida en la Gestión

7.8. Programación Multianual de Bienes, Servicios y Obras.

N°	Unidad ejecutora	Verificación de Cumplimiento Legal	SI/NO	Rendición de Cuentas / Motivos de la no presentación o no realización
1	MUNICIPALIDAD DISTRITAL DE ALTO DE LA ALIANZA	¿Ha cumplido a la fecha con efectuar la Fase de la Programación Multianual de bienes, Servicios y Obras: Fase de Identificación, en el SIGA-MEF?(1)	SI	



2	MUNICIPALIDAD DISTRITAL DE ALTO DE LA ALIANZA	¿Ha cumplido a la fecha con efectuar la Fase de la Programación Multianual de Bienes, Servicios y Obras: Fase de Clasificación y Priorización, en el SIGA-MEF?(2)	SI
3	MUNICIPALIDAD DISTRITAL DE ALTO DE LA ALIANZA	¿Ha cumplido a la fecha con efectuar la Fase de la Programación Multianual de Bienes, Servicios y Obras: Fase de Consolidación y Aprobación? (3)	NO

Fecha Corte:

Base Normativa

- Artículo 14 de la Directiva para la Programación Multianual de Bienes, Servicios y Obras" Resolución Directoral N° 0014-2021-EF-S4.01
- Artículo 19 de la Directiva para la Programación Multianual de Bienes, Servicios y Obras" Resolución Directoral N° 0014-2021-EF-S4.01
- Artículo 22 de la Directiva para la Programación Multianual de Bienes, Servicios y Obras" Resolución Directoral N° 0014-2021-EF-S4.01

8. Sistema Administrativo de Gestión de Recursos Humanos

8.1. Costo Anual de Personal

N°	Unidad Ejecutora Presupuestal	N° Total General de Personal de la Entidad	N° Total de registros de personal vacantes	N° Total de registros de Personal ocupados	Costo Total Mensual	Costo Total
A		B	C	D	E	F
1	TOTAL GENERAL	169.00	138.00	169.00	464,814.33	494,033.07
2	MUNICIPALIDAD DISTRITAL DE ALTO DE LA ALIANZA	169.00	138.00	169.00	464,814.33	494,033.07

Fecha Corte

Ver Anexo 8.1 (Adjunto en PDF)

LEYENDA

- A Nombre de la Unidad Ejecutora Presupuestal
 B Corresponde al Total General (Vacantes y Ocupados) del cuadro Anexo 8.1
 C Corresponde al Total General de Vacantes del cuadro Anexo 8.1
 D Corresponde al Total General de Ocupados del cuadro Anexo 8.1
 E Corresponde al Total General del Costo Total Mensual del cuadro Anexo 8.1
 F Corresponde al Total General del Costo Total Anual del cuadro Anexo 8.1

8.2. Sanciones en el ejercicio de la función pública.

N°	Unidad Ejecutora Presupuestal	Total de servidores con sanción vigente en el periodo a rendir	Cantidad de servidores por Tipo de Sanción					
			Suspensión	Inhabilitación a exservidor	Destitución	Despido	Multa	Otra sanción
1	TOTAL GENERAL	4.00	4.00	0.00	0.00	0.00	0.00	0
	MUNICIPALIDAD DISTRITAL DE ALTO DE LA ALIANZA	4.00	4.00	0.00	0.00	0.00	0.00	0

9. Sistema Nacional de Control



9.1. Resumen General Por Servicios de Control Simultaneó (Entidad y sus ejecutoras)

N°	Año de Emisión del Informe	Número de Informes de Control Simultaneó con Situaciones adversas en proceso y sin acciones	Cantidad de situaciones adversas en proceso y sin acciones
	A	B	C
1	2016	3.00	7.00
2	2017	2.00	4.00
3	2018	4.00	11.00
4	2019	5.00	18.00
5	2020	5.00	9.00
6	2021	4.00	5.00
7	2022	2.00	4.00
	TOTAL DEL PERIODO (2016-2022)	25.00	58.00

A Año de Emisión del Informe de Control Simultaneó
 B Cantidad de todos los Informes de control Simultaneó con situaciones adversas en proceso y sin acciones a la fecha de corte
 C Cantidad de situaciones adversas en proceso y sin acciones según fecha de vencimiento registrado en el SAGU a la fecha de corte

9.2. Resumen General Por Servicios de Control Posterior (Entidad y sus ejecutoras)

N°	Año de Emisión del Informe	Número Informes de Control Posterior con recomendaciones Pendientes y en Proceso	Cantidad de recomendaciones Pendientes y en Proceso
	A	B	C
1	2013	2.00	3.00
2	2014	1.00	1.00
3	2021	2.00	2.00
	TOTAL DEL PERIODO (2013-2021)	5.00	6.00

A Año de Emisión del Informe de Control Posterior
 B Cantidad de Informes de control posterior con recomendaciones Pendientes y en Proceso según fecha de vencimiento registrada en el SAGU, hasta la fecha de corte
 C Cantidad de recomendaciones Pendientes y en Proceso según fecha de vencimiento registrada en el SAGU, a la fecha de corte

9.3. Resumen de Informes de Control Posterior por Unidad Ejecutora

N°	AÑO	Unidad Ejecutora Presupuestal	Número Informes de Control Posterior con recomendaciones Pendientes y en Proceso	Cantidad de recomendaciones Pendientes y en Proceso
	A	B	C	D
2013		MUNICIPALIDAD DISTRITAL DE ALTO DE LA ALANZA	2.00	3.00



[Handwritten signature]

1	2014	MUNICIPALIDAD DISTRITAL DE ALTO DE LA ALIANZA	1.00	1.00
2	2021	MUNICIPALIDAD DISTRITAL DE ALTO DE LA ALIANZA	2.00	2.00
3	TOTAL DEL PERIODO (2013-2021)		5.00	6.00

Ver Anexo 9.1 al 9.2 (Adjunto en PDF)

Legenda

A.Año del Informe de Control Posterior

B.Nombre de la Unidad Ejecutora Presupuestal

C.Cantidad de Informes de control posterior con recomendaciones no implementadas según fecha de vencimiento registrada en el SAGU, hasta la fecha de corte

D.Cantidad de recomendaciones no implementadas según fecha de vencimiento registrada en el SAGU, a la fecha de corte

9.4. Resumen de Informes de Control Simultáneo por Unidad Ejecutora

N°	AÑO	Unidad Ejecutora Presupuestal	Número Control Simultaneo con situaciones adversas en proceso y sin acciones	Cantidad de situaciones adversas en proceso y sin acciones
	A	B	C	D
1	2016	MUNICIPALIDAD DISTRITAL DE ALTO DE LA ALIANZA	3.00	7.00
2	2017	MUNICIPALIDAD DISTRITAL DE ALTO DE LA ALIANZA	2.00	4.00
3	2018	MUNICIPALIDAD DISTRITAL DE ALTO DE LA ALIANZA	4.00	11.00
4	2019	MUNICIPALIDAD DISTRITAL DE ALTO DE LA ALIANZA	5.00	18.00
5	2020	MUNICIPALIDAD DISTRITAL DE ALTO DE LA ALIANZA	5.00	9.00
6	2021	MUNICIPALIDAD DISTRITAL DE ALTO DE LA ALIANZA	4.00	5.00
7	2022	MUNICIPALIDAD DISTRITAL DE ALTO DE LA ALIANZA	2.00	4.00
7	TOTAL DEL PERIODO (2016-2022)		25.00	58.00

Ver Anexo 9.3 (Adjunto en PDF)

Legenda

A.Año del Informe de Control Posterior

B.Nombre de la Unidad Ejecutora Presupuestal

C.Cantidad de Informes de control Simultaneo con situaciones adversas no superadas según fecha de vencimiento registrada en el SAGU, hasta la fecha de corte

D.Cantidad de situaciones adversas no superadas según fecha de vencimiento registrada en el SAGU, a la fecha de corte

9.5. Resumen de Implementación del Sistema de Control Interno

N°	Nombre de la Ejecutora Presupuestal	2020	2021	2022
----	-------------------------------------	------	------	------



	Grado de Madurez	Nivel de Madurez	Grado de Madurez	Nivel de Madurez	Grado de Madurez	Nivel de Madurez	Grado de Madurez	Nivel de Madurez
1	MUNICIPALIDAD DISTRITAL DE ALTO DE LA ALIANZA	0.00			47.41	SCI BASICO	49.94	SCI BASICO

Ver Anexo 9.4 (Adjunto en PDF)

Nota: Considerar el grado de madurez de los últimos 3 años

10. Sistema de Modernización de la Gestión Pública

Avances en la Implementación del Sistema de Modernización de la Gestión Pública (por pliego)

10.1. Estructura Organización y Funcionamiento del Estado

Reglamento de Organización y Funciones (aplica a Ministerios, organismos públicos y Universidades)

El ROF de la entidad se encuentra adecuado a la normativa (1) (Si/No)	Norma de aprobación del ROF (2)
SI	OM 003-2022-MDAA

Legenda:

(1) Ministerios y organismos públicos - Adecuación al D.S. N°054-2018 - PCM - Si coloca si significa que el ROF vigente fue aprobado con posterioridad a la emisión de los Lineamientos de Organización y Funciones y contó con la opinión técnica previa favorable de la Secretaría de Gestión Pública. Gobiernos Regionales - Si coloca si significa que la SGP, como rector del Sistema Administrativo de Modernización de la Gestión Pública, ha emitido un Informe Técnico de Verificación posterior alabatoria (con posterioridad a la aprobación del ROF); o un Informe Técnico de Opinión Previa (con anterioridad a la aprobación del ROF - en caso se haya solicitado su asistencia técnica para su elaboración. De ser afirmativo, indicar número de Informe de la SGP.

Gobiernos Locales - Adecuación a la Norma Técnica N°01-2020-PCM/SGP/SSAP - Si coloca si significa que el ROF de la municipalidad ha adoptado alguno de los módulos de estructura orgánica regulados en la Norma Técnica N°01-2020-PCM/SGP/SSAP.

Universidades - Adecuación a la RM N° 588-2019-MINEDU - Si coloca si significa que el ROF de la universidad se ha sujetado a lo dispuesto en la Resolución Ministerial N° 588-2019-MINEDU.

Ministerios y organismos públicos - Decreto Supremo que aprueba la sección primera del ROF y Norma del Titular de la entidad que aprueba la sección segunda del ROF.

Gobiernos Regionales - Ordenanza Regional que aprueba el ROF.

Gobiernos Locales - Ordenanza Municipal que aprueba el ROF.

Universidades - Resolución del Titular que aprueba el ROF.

Ver Anexo 10.1

10.2. Información a completar por pliego relacionada con el Manual de Operaciones – MOP de Programas, Proyectos especiales, órganos desconcentrados, órganos académicos, direcciones regionales y fondos, según corresponda

N°	Nombre del Programa/Proyecto/Órgano o Fondo	Norma de aprobación del MOP (1)	MOP cuenta con Informe de la SGP (2)
			No se encontraron registros.

Legenda

(1) Señalar el N° del Decreto Supremo, Resolución Ministerial, Resolución del Titular de la Entidad u Otros (especificar)

(2) Si coloca si significa que la SGP, como rector del Sistema Administrativo de Modernización de la Gestión Pública, ha emitido un Informe Técnico de Verificación posterior alabatoria (con posterioridad a la aprobación del MOP); o un Informe Técnico de Opinión Previa (con anterioridad a la aprobación del MOP); en caso se haya solicitado su asistencia técnica para su elaboración. De ser afirmativo, indicar número de Informe de la SGP.

10.3. Simplificación Administrativa – Sistema Único de Trámites (SUT)

Tipo de Expediente (1)	Nivel de avance (2) (Por Iniciar/En proceso /Finalizado)	N° de Expediente generado en el SUT (3)
EXPEDIENTE REGULAR	FINALIZADO	EXP. 03.33.1993.002.2021



Legenda:

- (1) "Carga inicial": cuando la entidad realizó el registro en el SUT del TUPA vigente.
 - (2) "Expediente regular": cuando la entidad registró un expediente para la actualización de su TUPA en el SUT.
 - (3) "Per iniciar": cuando la entidad está en fase preparatoria y conformación del equipo de trabajo.
 - (4) "En proceso": cuando la entidad está registrando la información de sus trámites en el SUT.
 - (5) "Finalizado": cuando ha concluido el registro y cuenta con el expediente publicado o en proceso de evaluación por la entidad revisora.
- Cabe precisar que las Municipalidades Provinciales y Gobiernos Regionales no requieren la presentación a otra entidad para la aprobación de su TUPA. Cabe precisar que para las municipalidades del tipo E, F y G el vencimiento del plazo de implementación del SUT y del nuevo formato TUPA es el 31/12/2022.

10.4. Gestión de Reclamos

Tramo de Implementación (1)	% de avance en la Implementación (2)	Porcentaje de reclamos atendidos dentro del plazo legal (3)
TRAMO I	0	10

Legenda:

- (1) El proceso de implementación de la Gestión de Reclamos se soporta en una plataforma digital única para el Estado. Libro de Reclamaciones* establecida en el Decreto Supremo N° 007-2020-PCM, y en la Norma Técnica N° 001-2021-PCM-SGP, se efectúa en forma progresiva a través de cinco (5) tramos, según se detalla a continuación:
 - a. Primer tramo (I): Poder Ejecutivo, que incluye a ministerios, organismos públicos, Fuerzas Armadas y Policía Nacional del Perú, cuyo plazo máximo de implementación vence el 31 de julio de 2022.
 - b. Segundo tramo (II): Programas y proyectos del Poder Ejecutivo, Fondo Nacional de Fomento de la Actividad Empresarial del Estado - FONAAEE y las empresas bajo su ámbito a las cuales les aplique el Decreto Supremo N° 007-2020-PCM, cuyo plazo máximo de implementación vence el 31 de diciembre de 2021.
 - c. Tercer tramo (III): Poder Legislativo, Poder Judicial, Organismos Constitucionales Autónomos, Universidades y Municipalidades de Lima Metropolitana, cuyo plazo máximo de implementación vence el 30 de abril de 2022.
 - d. Cuarto tramo (IV): Gobiernos regionales, proyectos y universidades regionales, cuyo plazo máximo de implementación vence el 31 de octubre de 2022.
 - e. Quinto tramo (V): Gobiernos locales (provinciales y distritales de tipo A, B y D), cuyo plazo máximo de implementación vence el 31 de diciembre de 2022.
- (2) De acuerdo al % de cumplimiento del proceso definido en la Norma Técnica N° 001-2021-PCM-SGP y que es informado por la SGP conforme se da cumplimiento a las actividades. No corresponde en aquellos casos donde el tramo no haya iniciado.
- (3) Cálculo que la entidad debe extraer de los reportes de su plataforma digital. No corresponde en aquellos casos donde la entidad no haya finalizado la implementación.

11. Sistema de Defensa Jurídica del Estado

11.1. TOTAL DE PROCESOS Y OBLIGACIONES PECUNIARIAS A FAVOR Y CONTRA EL ESTADO

N°	Cantidad Total de Investigaciones (en el Ministerio Público)	Cantidad total de Procesos (en el Poder Judicial)	Cantidad de total de otros Procesos	Cantidad Total de Procesos	Cantidad Total de Casos Emblemáticos	Estado demandante/denunciante/agraviado/actor civil			Estado demandado/denunciado/tercero civil			
						A	B	C	D	E	F	Monto Total establecido en la sentencia
1	2.00	4.00	0.00	6.00	1.00	298,515.36	0.00	0.00	0.00	0.00	0.00	0.00

Ficha Corriente:

- Nota: El presente formato está orientado a recopilar la información en forma total y/o acumulada de toda la carga procesal de la procuraduría pública.
- (A) Total de investigaciones en el Ministerio Público (en diligencias preliminares e investigación preparatoria). En caso del C. de PP de 1980, se debe consignar solo la data total referida a la investigación preliminar.
 - (B) Total de procesos en el PJ (precisar la carga total acumulada entre todas las materias que conozca la procuraduría y que se encuentren judicializadas)
 - (C) Total de procesos que no se encuentren o no se tramiten ante el Ministerio Público ni ante el Poder Judicial (procesos arbitrales, arbitrajes laborales, procesos administrativos, conciliaciones y similares)
 - (D) Cantidad de procesos de la sumatoria de A+B+C
 - (E) Pagos exigidos por el Estado
 - (F) Pagos reclamados al Estado
- Ver Anexo 11.1 y 11.2 (Adjunto en PDF)



3. SECCIÓN II: INDICADORES DE EFICACIA Y OTROS RELACIONADOS A LA ENTIDAD

Esta sección permite verificar el nivel de logro alcanzado por la entidad en el cumplimiento de sus objetivos, con información estructurada de sus indicadores. Asimismo, establece una relación entre dos o más datos y permite la comparación entre distintos periodos, productos similares o una meta o compromiso.

Se presenta la información de indicadores que alcanza los 8 años incluyendo el año de presentación del Informe de Rendición de Cuentas de Titulares, para mostrar la tendencia que tiene el indicador en el periodo de gestión anterior y el actual.

N°	Unidad Ejecutora Presupuestal	# Indicadores
	MUNICIPALIDAD DISTRITAL DE ALTO DE LA ALIANZA	7
1	TOTAL	7

Ver Anexo 12 Indicadores de Eficacia y Otros Relacionados a la Entidad.

4. SECCIÓN III: RELACIÓN DE SERVICIOS PÚBLICOS QUE BRINDA LA ENTIDAD

Cuenta con información de servicios públicos que responden a las necesidades de las personas y que son entregadas por las entidades públicas, en cumplimiento de sus funciones misionales hacia sus usuarios o ciudadanía. Estos servicios pueden tomarse como fuente de información del Planeamiento Estratégico Institucional, Sistema de Control Interno, Programas Presupuestales y otros.

N°	Unidad Ejecutora Presupuestal	# Servicios públicos que brinda la Entidad.	# Servicios públicos que no brinda la Entidad.
	Total general	9	34
1	MUNICIPALIDAD DISTRITAL DE ALTO DE LA ALIANZA	9	34

Ver Anexo 13 Relación de Servicios Públicos que Brinda la Entidad

5. SECCIÓN IV: RESULTADOS DE LA GESTIÓN DEL TITULAR POR CADA SERVICIO PÚBLICO

En esta sección los titulares de entidades responden preguntas para [auto] evaluar su gestión respecto a los servicios públicos que brinda la entidad a su cargo; las preguntas están vinculadas a criterios, tales como cobertura, eficacia, eficiencia, calidad, entre otros.

N°	Unidad Ejecutora Presupuestal	# Servicios Públicos auto evaluados que brinda la entidad
	Total general	9
1	MUNICIPALIDAD DISTRITAL DE ALTO DE LA ALIANZA	9

Ver Anexo 14: Resultados de la Gestión del Titular por cada Servicio Público.



ANEXOS POR UNIDAD EJECUTORA:

2708

MUNICIPALIDAD DISTRITAL DE ALTO DE LA ALIANZA

SECCIÓN I: INFORMACIÓN DE LOS SISTEMAS DE ADMINISTRATIVOS

Anexo 1: Sistema Nacional de Planeamiento estratégico.

Anexo 1.1 Presupuesto asignado para Acciones Estratégicas Institucionales (AEI) del Plan Estratégico Institucional (PEI)

Anexo 1.2 cumplimiento de metas de indicadores de Acciones Estratégicas Institucionales (AEI) del Plan Estratégico Institucional (PEI)

Anexo 2: Sistema Nacional de Presupuesto Público.

Anexo 2.1 A nivel de Unidad Ejecutora, toda Fuente de Financiamiento

Anexo 2.2 A nivel de Unidad Ejecutora por cada Fuente de Financiamiento.

Anexo 2.3 A Nivel de Unidad Ejecutora por Actividades y Proyectos

Anexo 2.4 Resumen de ingresos y gastos por fuente de financiamiento

Anexo 3: Sistema Nacional de Programación Multianual y Gestión de Inversiones

Anexo 3.1: Inversión pública

Anexo 3.2: Obras

Anexo 4: Sistema Nacional de Contabilidad

Anexo 4.1 Estados de situación Financiera por pliego

Anexo 4.2 Estados de Gestión por pliego.

Anexo 4.3 Estado de Cambios de Patrimonio Neto por unidad ejecutora

Anexo 4.4 Estado de Flujo de Efectivo por unidad ejecutora

Anexo 4.5 Estado de la Depuración y Sinceramiento

Anexo 5: Sistema Nacional de Tesorería

Anexo 5.1: Cartas Fianzas Vigentes

Anexo 5.2: Documentos Valorados en Custodia

Anexo 5.3: Fideicomisos

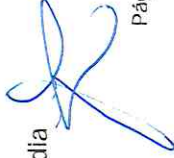

- Anexo 5.4: Saldos de Cuentas.
- Anexo 5.5: Titulares y Suplentes de las Cuentas
- Anexo 5.6: Últimos Giros Realizados en la Fecha de Corte.
- Anexo 6: Sistema Nacional de Endeudamiento
 - Anexo 6.1: Operación de Endeudamiento - Préstamos
- Anexo 7: Sistema Nacional de Abastecimiento
 - Anexo 7.1: Procedimientos de Selección
 - Anexo 7.2.1: Contratos
 - Anexo 7.2.2: Contratos de Terceros / Locación de Servicios
 - Anexo 7.3: Bienes Inmuebles y predios en propiedad
 - Anexo 7.4: Bienes Muebles:
 - Anexo 7.5: Bienes Muebles Vehículos / Maquinarias.
 - Anexo 7.6: Aplicativos Informáticos de la Entidad
- Anexo 8: Sistema Administrativo de Gestión de Recursos Humanos
 - Anexo 8.1 Costo Anual de Personal
 - Anexo 8.2 Funcionarios Sancionados.
- Anexo 9: Sistema Nacional de Control
 - Anexo 9.1 Detalle de los informes de Control Posterior por Unidad Ejecutora
 - Anexo 9.2: Detalle de funcionarios con presunta responsabilidad administrativa
 - Anexo 9.3: Detalle de los informes de Control Simultáneo por Unidad Ejecutora
 - Anexo 9.4: Implementación del Sistema de Control Interno
- Anexo 10: Sistema de Modernización de la Gestión Pública
 - Anexo 10.1: Sistema de Modernización del Estado
- Anexo 11: Sistema Nacional de Defensa Jurídica del Estado
 - Anexo 11.1: Cantidad total de otros procesos



Anexo 11.2: Total de casos emblemáticos y de casos con montos mayores o iguales a 50 UIT

SECCIÓN II: INDICADORES DE EFICACIA Y OTROS RELACIONADOS A LA ENTIDAD

Anexo 12: Indicadores de Eficacia y Otros Relacionados a la Entidad

SECCIÓN III: RELACIÓN DE SERVICIOS PÚBLICOS QUE BRINDA LA ENTIDAD

Anexo 13: Catálogo de Servicios Públicos

SECCIÓN IV: RESULTADOS DE LA GESTIÓN DEL TITULAR POR CADA SERVICIO PÚBLICO

Anexo 14: Resultados de la Gestión del Titular por cada Servicio Público

